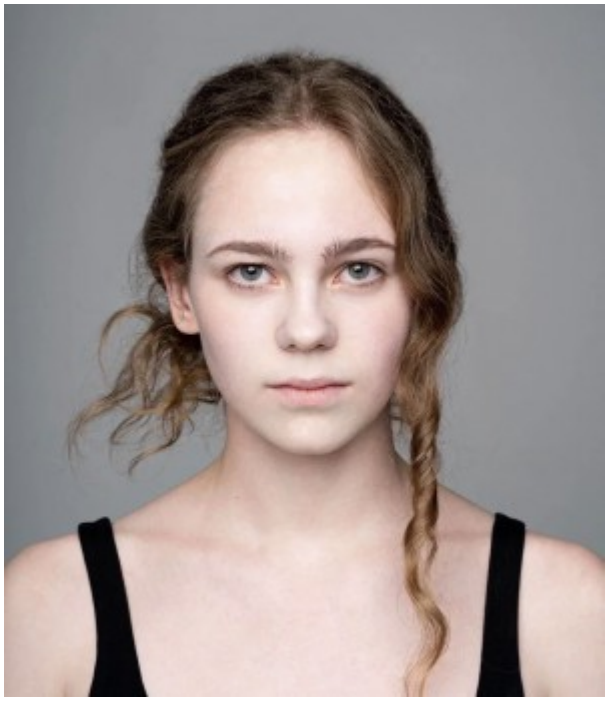

Софья Николаева (Москва)

Возраст	16 лет	**Типаж**	европейский
Рост	172 см	**Телосложение**	худое
Цвет волос	блондин	**знание языков**	английский

Навыки

Танец, вокал, плавание, верховая езда
Плетение из бисера, мода, путешествия, тик-ток, twitch, ролики

Фильмография

2022- к/м «Кнопка», режиссер Анастасия Лапшина, роль Соня (главная роль)
2022 – к/м «Подарить внимание», режиссер Виктория Андре-Литвинова, роль Яна (главная роль)
2022 – сериал «Замершие», режиссер Адильхан Ержанов, роль юная Ольга
2022 - к/м "Эта квартира", режиссер Виктория Марлет, роль Лизонька (главная роль)
2021 - т/с "Красная зона", серия 82, режиссер Михиал Галин, роль Девочка
2021 - пилот сериала "Прикинь, сексолог!", режиссер Дмитрий Григорьев, роль Соня
2021 - т/с "Невский-5.", 14 серия, "Приговор", режиссер Арменак Назикян, роль Алиса Гребенская
2020 - к/м "Научить.Любить", режиссер Тигран Бежанов, роль Дочь
2020 – х/ф «Асфальтовое солнце», режиссер Илья Хотиненко, пятиклассница
2020 – вебсериал «33 ребенка», режиссер Евгения Юстус, девочка из интерната

Театр

Нет опыта

Навыки

Танец, вокал, плавание, верховая езда
Плетение из бисера, мода, путешествия, тик-ток, twitch, ролики