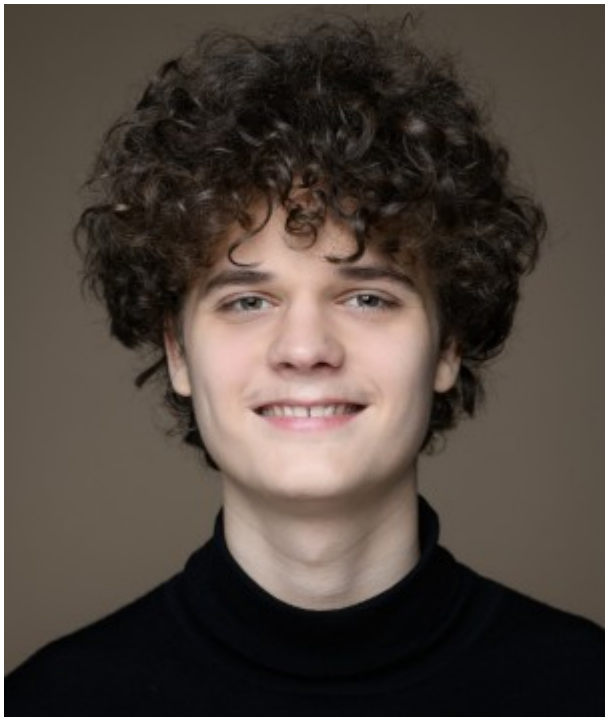

Евгений Мищенко (Москва)

Возраст	15 лет	**Типаж**	европейский
Рост	180 см	**Телосложение**	обычное
Цвет волос	русый	**знание языков**	английский

Навыки

Танец, вокал

Фильмография

«Хорошая вещь» 2019 Реж. Ф.Виноградов ВГИК,
главная детская роль Миша
«Грета Тумберг» 1 канал 2020 Ингве
«Корни» 2020 сериал М.Горобец ,
«Мертвые деньги» 2021 Режиссер Илья Девятияров , главная роль Гена
«Кнопка» короткий метр 2022 Режиссер Тася Лапшина ВГИК
Роль Илья
«Фишер» сериал 2022 эпизод
«Как звёзды» п/м 2022 эпизод
Контакт2 2022 сериал Ботан
одноклассник Юли
Режиссер Нурбек Эрген
«Приворот» 2023 короткий метр ГИТР главная роль Толик
«Универ 13 лет спустя» 2023
эпизод подросток

«Одноклассники» 2023 Режиссер Роман Романцов в производстве - музыкант группы
«Цветы жизни» 2024 Даня

Театр

Детский Музыкальный Театр Юного Актера, труппа театра, репертуарные спектакли «Оливер Таист» «Пеппи длинный чулок» «Баранкин будь человеком»
Театр Наций мюзикл «Стиляги» Режиссер Алексей Франдетти -мальчик Витька

Навыки

Танец, вокал