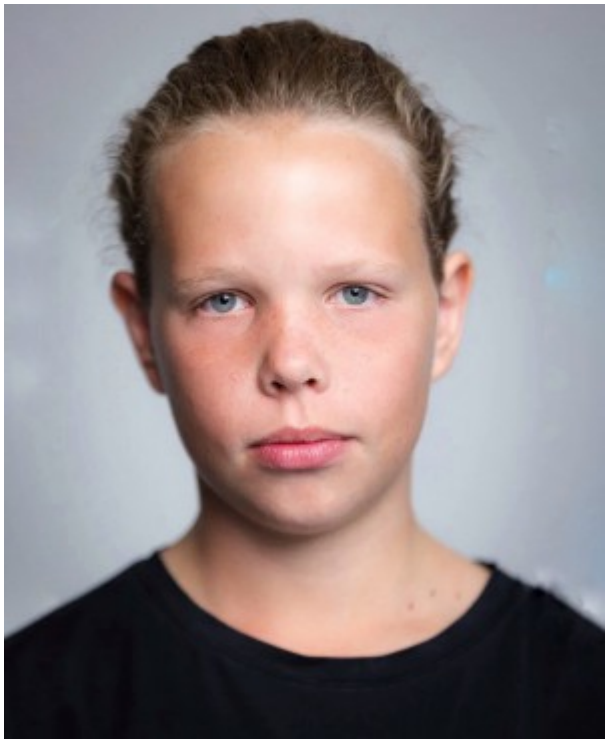

Александр Мишин (Москва)

Возраст	13 лет	**Типаж**	европейский
Рост	164 см	**Телосложение**	обычное
Цвет волос	блондин	**знание языков**	

Навыки

Спортивная гимнастика
- Актерское мастерство, школа «Талантино»
- футбол
- КУДО
- картинг

Фильмография

2017 - сериал «Самки богомола», реж.Роман Прыгунов, массовка (в производстве).

Театр

Нет опыта

Реклама

2017 - Тизин (средство от насморка), интернет.
2018 - МТС, Реж. Дмитрий Киселев и Алеся Казанцева

ТВ-проекты:
2018 - «Буквариум», Канал Карусель;
2018 - Заставка канала «О»;

Интернет и youtube проекты:
2018 - «Москвичата», Москва-24 (цикл выпусков).

Навыки

Спортивная гимнастика
- Актерское мастерство, школа «Талантино»
- футбол
- КУДО
- картинг