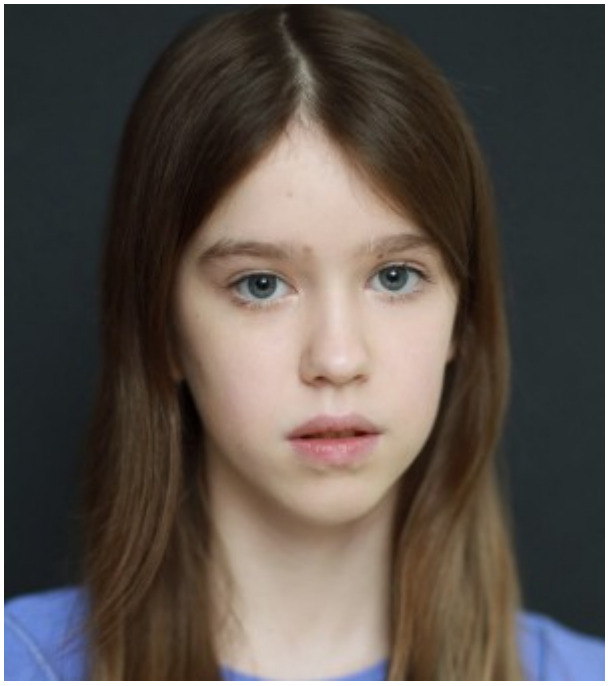

Мария Верхова (Москва)

Возраст	12 лет	**Типаж**	европейский
Рост	154 см	**Телосложение**	худое
Цвет волос	русый	**знание языков**	английский

Навыки

Танец, спортивная гимнастика, экстремальные виды спорта, плавание, верховая езда акробатика, шахматы, горные лыжи

Фильмография

2023 - сериал "ФГУП ЛУЧ" 1 сезон, режиссер Александр Собичевский, роль Саша (дочь главных героев)
2023 - сериал, "ВСЛУХ", режиссер Константин Харалампидис, роль Внучка (главная роль в серии)
2023 - сериал комедия "#ШКЛТ" 2 сезон, режиссер Алексей Кокорин, роль Маша (главная)
2023 - Х/ф "Хуже всех", режиссер Александра Кармаева, роль Марина (главная детская)
2022 - Х/ф, жанр - ужасы, "В паутине страха" (Cobweb), режиссер Сэмюэл Бодин (проект на английском языке), роль одноклассница
2022 - сериал комедия "#ШКЛТ" 1 сезон, режиссер Алексей Кокорин, Анатолий Бурносов, Илья Белов, роль Маша (главная)
2019 - К/м, "Еще пять минут папа", режиссер Явор Алипиев, роль Мери (главная)

Театр

2018 «Волшебная палочка» — Роль Феи Хитрули
2019 "Сказки на всякий случай», Роль Пуговки и Мечты
2020 "Здравствуй, принцесса!" По мотивам сказок Г.Х.Андерсена — роль - Принцесса

Навыки

Танец, спортивная гимнастика, экстремальные виды спорта, плавание, верховая езда акробатика, шахматы, горные лыжи