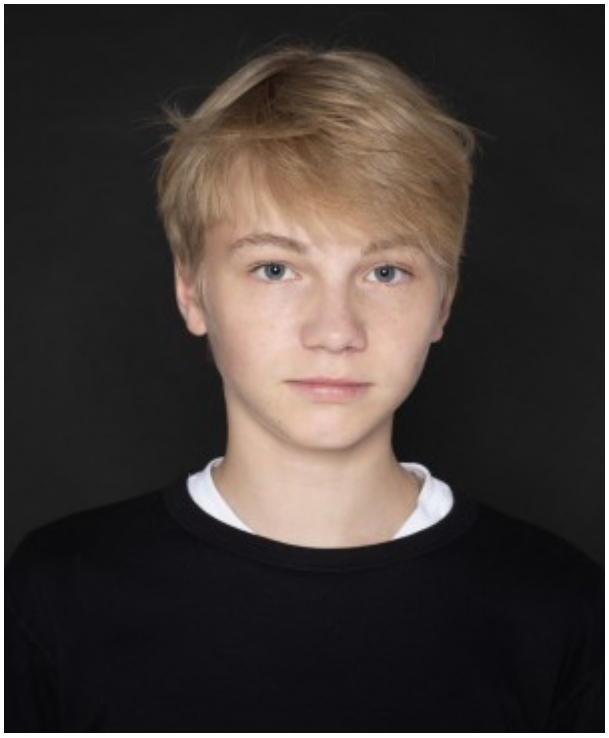

Савелий Кудряшов (Москва)

Возраст	14 лет	**Типаж**	европейский
Рост	165 см	**Телосложение**	худое
Цвет волос	блондин	**знание языков**	английский

Навыки

Футбол, шахматы , волейбол

Фильмография

2023 - Найти папу (в производстве), главная роль
2023 - Лихие (в производстве), Женя в детстве — главная роль
2023 - Край надломленной луны (в производстве)
2023 - Счастье не за горами, Александр в детстве
2023 - Праведник, сын Ноймана
2023 - Мастодонт, Ростик - сын Екатерины Кулик
2023 - Баба Яга спасает мир, Сенька — главная роль
2023 - Актрисы, Кирилл-младший
2022 - Фишер, мальчик
2022 - Склифосовский (10 сезон), Илюша Хромов - сын Лены
2022 - Море. Солнце. Склифосовский, эпизод
2022 - Эпидемия-2, Антон — главная роль
2022 - Вина, роль Митя
2022 - Весна перемен, роль Федя
2022 - 1941. Крылья над Берлином, мальчишка

2022 - Триггер-2, Андрей в детстве
2021 - Частная жизнь, роль Пашка
2021 - Тайна Лилит, Олег - брат Леры
2021 - Старушки в снегах, роль Матвей
2021 - Снегурочка против всех, роль Коля
2021 - Скорая помощь-4, роль Серёжа
2021 - Склифосовский (9 сезон), роль Илюша Хромов - сын Лены
2021 - Потерянные, сын Голованова
2021 - Маленький воин, эпизод
2021 - Иваново счастье, ролл Стёпа
2020 - Тайна, роль Коля
2020 - Склифосовский (8 сезон) , роль Илюша
2020 - Калашников, роль Миша Калашников в детстве
2020 - Анна-детективъ-2, мальчик-свидетель
2020 - Лёд | Фильм №1
2020 - 257 причин, чтобы жить, эпизод
2019 - Учителя, роль Дима
2019 - Телёнок (короткометражный), роль Егор
2019 - Скажи что-нибудь хорошее , роль Кирилл, пациент
2019 - Рая знает всё!, роль Ванечка - сын Ольги
2019 - Папа (короткометражный)
2019 - Лётчик (короткометражный), главная роль
2019 - Эпидемия | Vongozero. The Outbreak, роль Антон — главная роль
2019 - Девять жизней, роль Ваня - сын Маши и Игната
2018 - Челночницы. Продолжение, роль Савелий - сын Кругловых
2018 - Смертельный номер, роль Юрка - сын майора
2018 - Психологини-2, роль Иван
2018 - От ненависти до любви, роль Тимурчик- внук Тумаева
2018 - Огоньки (короткометражный)
2018 - Жертва любви, роль Даня - сын Вики и Михаила
2018 - Женщина с прошлым, роль Савелий - сын Вероники
2018 - Вольная грамота, эпизод
2018 - Ван Гоги | Van Gogi (Латвия, Россия), Марк в детстве
2017 - Склифосовский (6 сезон), роль Митя
2017 - Ни за что не сдамся, Лёша - сын Ирины и Михаила
2017 - Калейдоскоп судьбы, роль Никита - сын Ольги
2017 - За пять минут до января, роль Петя
2017 - Время первых, роль Алёша Леонов в детстве

Театр

Нет опыта

Навыки

Футбол, шахматы , волейбол