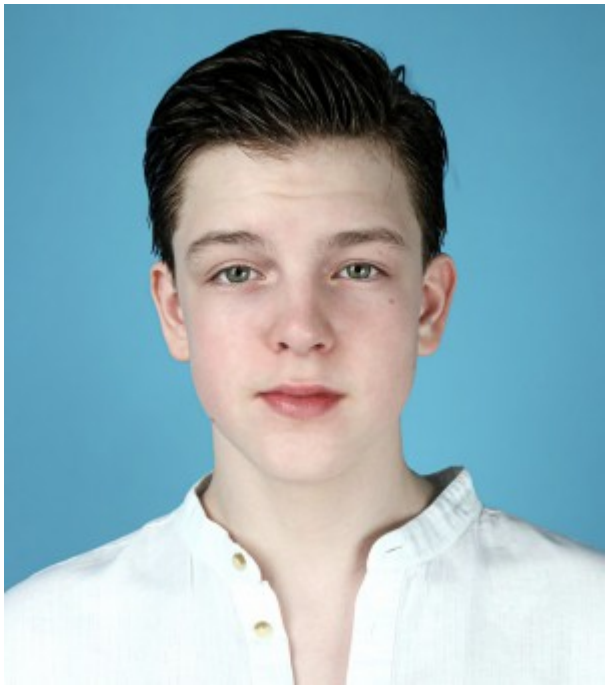

# Алексей Батанин (Москва)

| | | | |
|---|---|---|---|
| **Возраст** | 15 лет | **Типаж** | европейский |
| **Рост** | 171 см | **Телосложение** | обычное |
| **Цвет волос** | русый | **знание языков** | |

## Навыки

Танец, вокал, плавание, верховая езда, футбол
Фортепиано, степ, фокусы
Велосипед, скейтборд, роллерсерф, квадроцикл

С 2018 Школа искусств √17 театральное отделение, мастер курса- Большухина Нина Викторовна.

С2019 Кино-школа: Детикино, мастер курса - Денис Бондарков

С 2020 Школа искусств имени Верстовского. Отделение музыкального театра, мастер курса - Широкова Елена Леонидовна.

В настоящей момент проходит обучение в Филатовской театральной школе, мастер курса Шпол Татьяна Петровна

## Фильмография

2023 к/м "Ой то не вечер" Главная роль-Антон. Режиссер Юлианна Гримута (в производстве)
2023 п/м "Отряд С" Главная роль- Ваня Белов. Режиссёр Стас Мореев. (в производстве)
2022 т/с ,,Царская прививка" главная детская роль- Павел 1. Режиссёр Егор Анашкин (в производстве)
2022 т/с "Анна и тайна ядов" Роль- Андрей. Режиссёр Алексей Колмогоров

2022 т/с "Всё, что захочешь" Роль - Рома. Режиссёр Чекалов С.П. (в производстве)
2022 т/с Кулагины. Роль на серию - Денис. Режиссёр Алиев Мурад
2022 к/м "Братья" главная роль - старший брат. Режиссёр Александр Дьяков.
2021 к/ф"Самый счастливый день" главная роль - Борька. Режиссёр Юлианна Гримм
2021 к/м "Screen" Роль второго плана - Рома. Режиссер: Павел Лисицкий.
2021 А/ф "Моисей Наппельбаум" анимационный фильм для Пушкинского музея. Главная роль - Моисей Наппельбаум. Режиссер: Мария Голубева.
2021 к/м "Вслух" Главная роль - Миша. Режиссер: Денис Лупандин
2021 к/р "Главкосмос" Главная роль - Сын. Режиссёр: Кобзев Максим Геннадьевич
2021 к/р "Novaroll_Rocket" Главная роль - Игорь. Режиссер: Денис Лупандин.
2020 к/м "Синий фонарь" Главная роль - Толстой. Режиссер: Никита Иванов.
2020 к/м "Инцидент" Главная роль - Ваня. Режиссер Михаил Борейша.
2020 к/м "Здравствуй, Сашка, Новый год" Главная роль- Сашка. Режиссер Анна Солодовникова.
2019 к/м "Марадонна" Роль - Хулиган. Режиссёр: Анна Веселова.
2019 Сериал "Патриот" Рол - Дзюдоист.(эпизод) Режиссёр: Николай Бурлак
2019 Сериал " Очевидцы" Роль - Хулиган (эпизод) Режиссёр: Каролина Кубринская

## Театр

Театр: Fellowship
2021 "Брысь" - Кот Плутон, Режисер И.В. Нестеров
2020 "Нового года не будет!" - Дед Мороз, Режиссер Луиза Никитичева
2019 "Орден Красной звезды" — Дима, Режиссёр: Елена Дорохина

## Реклама

2021 п/р Промо. Для продюсерского центра Грани. Школа Дефиле Виталия Сорокового. Режиссёр: Виталий Сороковой
2021 серия п/ р для программы Пушного " Купите это немедленно" режиссёр Никита Веденяпин ( главные роли)
2021 а/ф Анимационный фильм для Пушкинского музея " Моисей Наппельбаум" Главная роль - Моисей Наппельбаум. Режиссёр: Мария Голубева.
2021 серия презентационных роликов для программы Пушного " Купите это немедленно" Режиссер Никита Веденяпин.
2019 Реклама " Мой Адрес,, роль - сын
2019 Социальная реклама в поддержку домашних животных, роль- Денис
2019 Социальный ролик "Очкарик,, хулиган

## Навыки

Танец, вокал, плавание, верховая езда, футбол
Фортепиано, степ, фокусы
Велосипед, скейтборд, роллерсерф, квадроцикл

С 2018 Школа искусств √17 театральное отделение, мастер курса- Большухина Нина Викторовна.

С2019 Кино-школа: Детикино, мастер курса - Денис Бондарков

С 2020 Школа искусств имени Верстовского. Отделение музыкального театра, мастер курса - Широкова Елена Леонидовна.

В настоящей момент проходит обучение в Филатовской театральной школе, мастер курса Шпол Татьяна Петровна