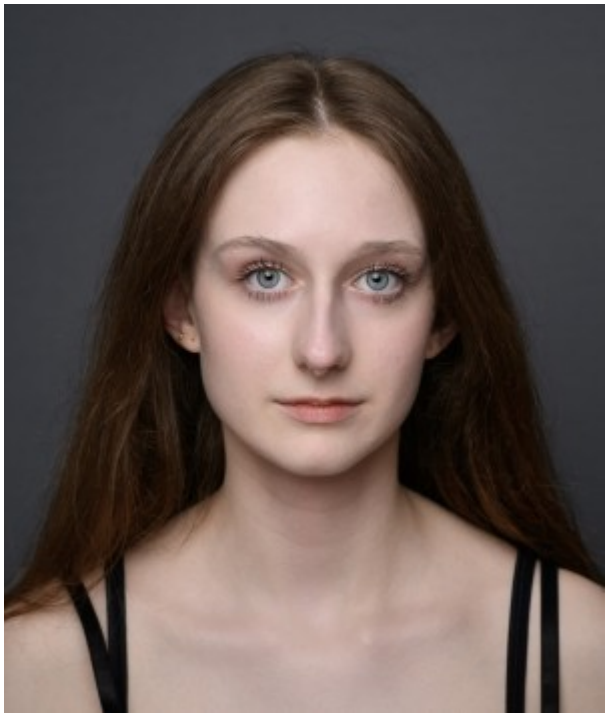

Александра Еремейчик (Москва)

Возраст	17 лет	**Типаж**	европейский
Рост	162 см	**Телосложение**	худое
Цвет волос	русый	**знание языков**	английский

Навыки

Танец, вокал, плавание
Игра на фортепиано(5 лет музыкальной школы)
эстрадно-джазовый вокал(профессионально)
хореография

Фильмография

2021 «Мытарь» режиссёр А. Селиванов, роль Богородица

Театр

Фонд Хабенского, МХТ им. Чехова
2019 - н.вр. «Поколение Маугли»
Детский музыкальный театр юного актёра (ДМТЮА)
Художественный руководитель: А.Л.Фёдоров
« Приключение Тома Сойера»
« Приключения Оливера Твиста», сцена-Берлога
« Пеппи Длинный чулок»
« Баранкин, будь человеком!»
«. Вождь краснокожих»

Новогоднее шоу «Фиксики в стане чудес» в Крокус Сити Холле

Навыки

Танец, вокал, плавание
Игра на фортепиано(5 лет музыкальной школы)
эстрадно-джазовый вокал(профессионально)
хореография