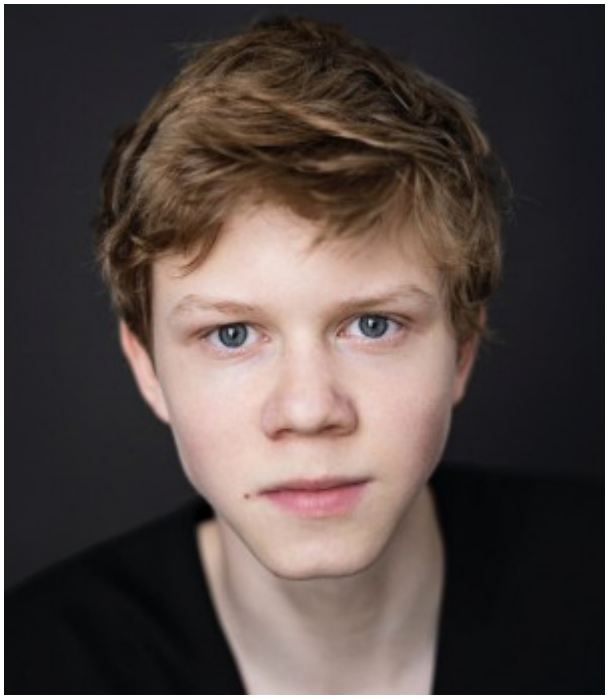

Тимофей Кочнев (Москва)

Возраст	17 лет	**Типаж**	европейский
Рост	172 см	**Телосложение**	обычное
Цвет волос	русый	**знание языков**	английский

Навыки

Экстремальные виды спорта, плавание, верховая езда, футбол, баскетбол
Легкая атлетика,настольный теннис,ролики,велосипед, коньки, бокс, рисование.

Фильмография

2022 - Х/ф под рабочим названием «Первое лето»(в производстве), Реж. С.Илютин, Главная роль-Сашка
2022 - К/м «Ловец»(в производстве), Реж. А.Муравьёв, Главная роль-Сева
2022 - Сериал «Включи музыку», Реж. Багдасаров М., Главная роль-Арсений
2022 - К/м «Я твой корень», Реж. Друзина П., Главная роль-Сашка
2021- Сериал «Подслушано 2», Реж. А.Петрашевич , Эпизод- оппонент
2021 - К/м «Шторм», Реж. Друзина.П, Главная роль-юнга
2021 - Т/с «Орлинская», Реж. Н. Микрюкова, Главная детская роль-Павлик
2021 - Сериал «Я тебя не боюсь», Реж. Писаненко А., Эпизод
2021 - Сериал «Стюардесса», Реж. Черкасов, Эпизод

Театр

Нет опыта

Реклама

2021 - Реклама «Viola”, Реж. Орлов, Главная роль

Навыки

Экстремальные виды спорта, плавание, верховая езда, футбол, баскетбол
Легкая атлетика,настольный теннис,ролики,велосипед, коньки, бокс, рисование.