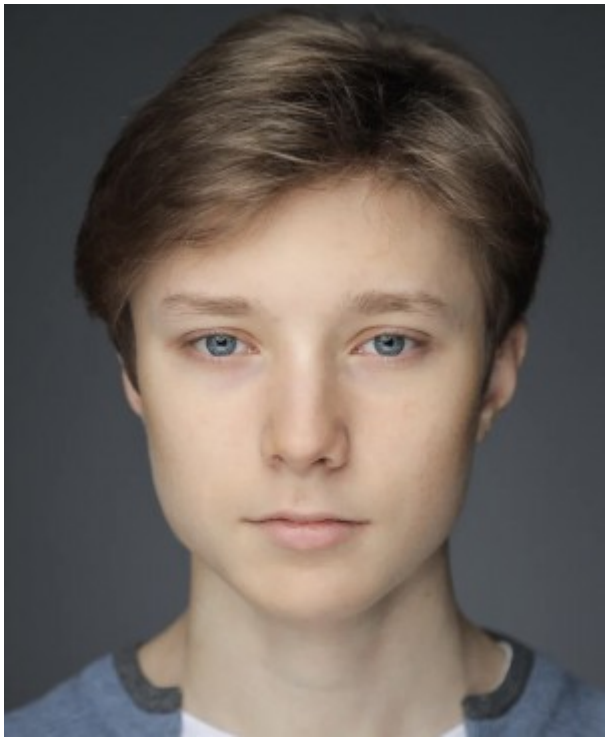

Даниил Васильев (Санкт-Петербург)

Возраст	16 лет	**Типаж**	европейский
Рост	170 см	**Телосложение**	худое
Цвет волос	русый	**знание языков**	

Навыки

Вокал, фигурное катание, плавание, футбол
Гитара, сноуборд

Фильмография

2021г. - Знаки судьбы (роль Ваня) Реж. Влад Николаев
2021г. - Великолепная пятёрка (роль Банников Николай)
2020г. -Песняры (роль Володя) реж. К. Папакуль
2020г. - Собака моей мечты (главная Детская роль) Тизер
2020г. - Будем как солнце (главная роль) тизер
2019г. - Вертинский (сын героев)
2019г. - 11 молчаливых мужчин (племянник министра) Реж. А. Пиманов
2019г. -Шерлок Холмс (газетчик с текстом) Реж. Нурбек Эген
2019г. -Крепкие орешки (Арсений) Реж. Сергей Щербин
2018г. - Илия Муромец (сын князя Владимира) Реж. Карен Оганесян
2018г. - Пять минут тишины (роль Колька) Реж. И. Драка
2018г. - Женщина в зеркале (роль Миша, Главный герой в детстве) Реж. Руслан Ибрагимов
2018г. - Тайны следствия (мальчик аутист) Реж. Егор Баринов
2018г. - Невский-3 эпизод (Витя сын Кирилла) Реж. М.Вассербаум

Театр

Нет опыта

Реклама

2021г. - Citroen berlingo

Навыки

Вокал, фигурное катание, плавание, футбол
Гитара, сноуборд