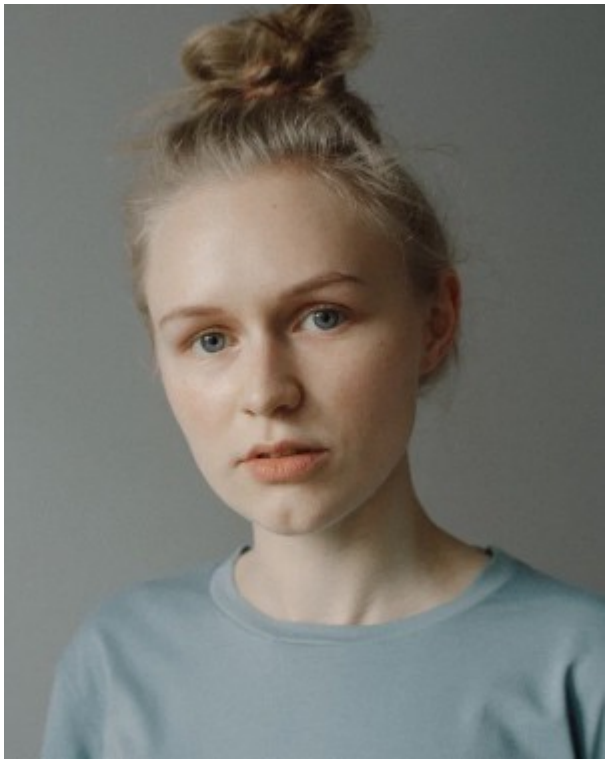

Мария Фролова (Москва)

Возраст	23 года	**Типаж**	европейский
Рост	173 см	**Телосложение**	обычное
Цвет волос	блондин	**знание языков**	английский

Навыки

Танец, вокал, верховая езда, баскетбол
Немецкий язык - базовый уровень
Горные лыжи, парная акробатика, жонглирование

Фильмография

2021 - «Кринжовая» короткий метр, главная роль, Марина
2018 - «От ненависти до любви», сериал, эпизод

Театр

Учебный театр при МГТК им. Л.А. Филатова
«Обыкновенное чудо», роль - хозяйка
«Джельсомино в стране лжецов», роль - сеньора Стаккато
«Реквием»

Навыки

Танец, вокал, верховая езда, баскетбол
Немецкий язык - базовый уровень

Горные лыжи, парная акробатика, жонглирование