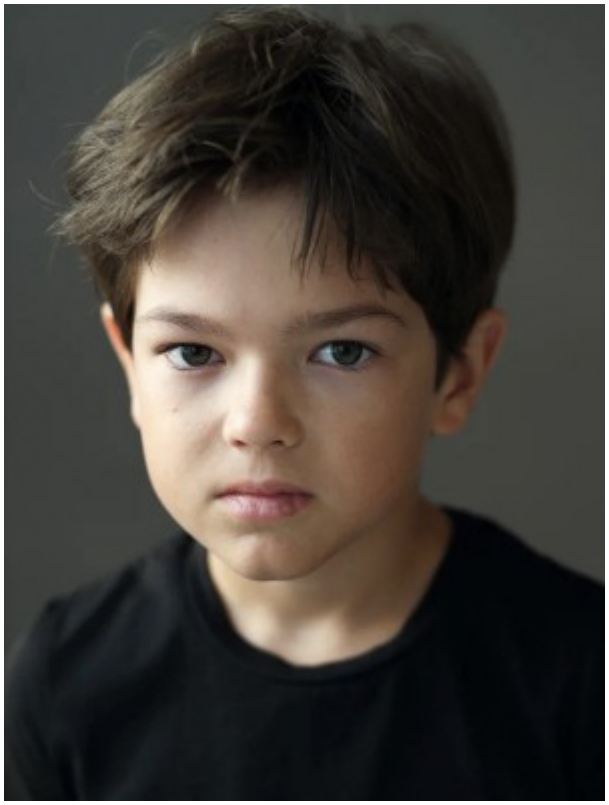

Илья Синцов (Москва)

Возраст	12 лет	**Типаж**	европейский
Рост	135 см	**Телосложение**	худое
Цвет волос	русый	**знание языков**	английский, китайский

Навыки

Плавание, верховая езда, футбол
Ведущий новостей на Детском радио.

Фильмография

2020 - т/с "Долгая дорога домой", сын главных героев(в производстве)
2019 - "Захар открывает глаза" - пилот ТНТ, Сын главных героев.
2018 - т/с "Высокие ставки реванш", сын главных героев.
2018 - т/с "Тень", сын главных героев.

Театр

Нет опыта

Навыки

Плавание, верховая езда, футбол
Ведущий новостей на Детском радио.