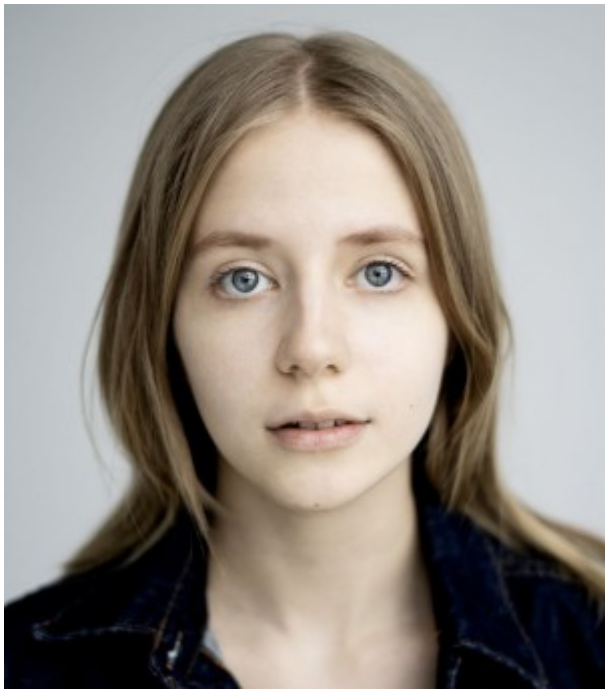

Ульяна Куликова (Москва)

Возраст	16 лет	**Типаж**	европейский
Рост	160 см	**Телосложение**	обычное
Цвет волос	блондин	**знание языков**	английский, китайский

Навыки

Танец, вокал, фигурное катание, плавание, футбол, баскетбол

Фильмография

2020 Три истории любви роль Марина
2020 Теорема Пифагора роль Ксюша
Миленький ты мой роль Дина
Идентификация роль Валерия в детстве
Грозный роль дочь Старицкого
Волк роль Искра
Идти до конца роль Алиса
Заложники роль Серафима
Цена прошлого роль Катя
Дуэт по праву роль Варя
Отчий берег Наденька
Мужики и бабы роль Санька
Неваляшка роль Аня
Бедные люди роль Полина
Воин роль Наташа
Взгляд из прошлого роль Иришка

Театр

Театриум на серпуховке

Спектакли
Маугли роль Волчонок
Меч Самурая роль Томико

Навыки

Танец, вокал, фигурное катание, плавание, футбол, баскетбол