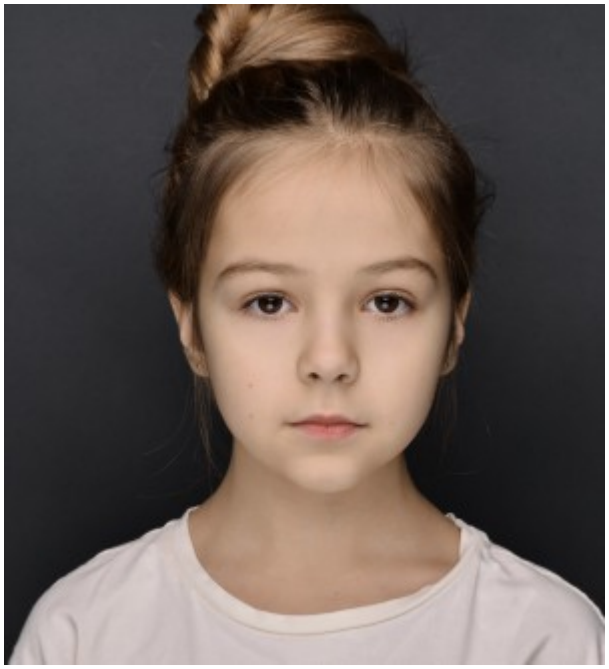

Малика Лапшина (Москва)

Возраст	13 лет	**Типаж**	европейский
Рост	150 см	**Телосложение**	худое
Цвет волос	шатен	**знание языков**	

Навыки

Балет, плавание

Фильмография

2020г. Т/сериал Insomnia реж. Ольга Френкель, роль Ксюша (девочка с ДЦП).
2020г. Т/сериал Миссия Аметист (1 канал), реж. Антон Борматов, дочь гл. героя Мира
2020г. Т/сериал Частная жизнь (Россия 1), реж. Евгений Лаврентьев. Дочь гл. героини Наташа
2020г. Т/сериал Только ты (Россия 1), реж. Глеб Якубовский. Главная детская роль Ника.
2019г. Т/сериал Ученица чародея (ТВ3), реж. Сергей Краснов, роль Зоя.
2019г. Т/сериал Душегубы (НТВ), реж. Давид Ткебучава, роль Таня дочь Боровика.
2019г. Т/сериал Скорая помощь (НТВ), реж. Богдан Дробязко, эпизод, роль Майя
2019г. Т/сериал Фемида видит, реж. Никита Грамматиков, эпизод роль дочь
2018г. Т/сериал СССР, реж. А. Рудаков, эпизод, роль - Света.
2018г. Х/ф "Один день Ивана Денисовича", реж. Г.А. Панфилов, эпизод, роль - дочь
2017 г. х/ф "Подкидыш", реж. О. Асадулин, главная роль - Наташа.
2017 г. т/с "Морозова", реж. И. Щеглов, 36 серия, роль - Женя.
2017 г. т/с "Дорога из желтых кирпичей", реж. Е. Шагалова, роль - Василиса.
2017 г. т/с "Зеркала любви", реж. М. Маханько, роль - Юля в детстве
2016г. т/с Саша Таня (ТНТ) эпизод, роль Дианочка
2016г. т/с София Палеолог (Россия 1) реж. Алексей Андрианов, роль дочь Софии.

Театр

Нет опыта

Реклама

Чан Рамен (доширак)
Чудо детки
Кетонал
Киндер сюрприз
2017г Новогодняя реклама Черноголовка
2017 г. "Алмаг" + аппарат для лечения суставов
2017 г. "Дмитрогорский продукт"
2017 г. "Сбербанк" притча о времени
2017 г. "Кетонал" новые роли
2017 г. "Добронос"
2017 г. одежда "Баркито", магазин Кораблик
2016 г. "Киндер сюрприз", коллекция Барби
2016 г. рецепты Магги (руки)
2016 г. "Финансы на пальцах"
2016 г. социальный ролик Jonsons Baby и фонда Даунсайд Ап в поддержку детей с синдромом дауна
2016 г. "Гриппол", корпоративный ролик
2016 г. Электрических катамараны El-Cat (Интернет)
2015 г. Корпоративный ролик "Називин Сенситив"

Навыки

Балет, плавание